

Alcaldía de Medellín

Distrito de
Ciencia, Tecnología e Innovación

MAESTRO SER EJEMPLAR



Agenda 15 de mayo
Día del Maestro



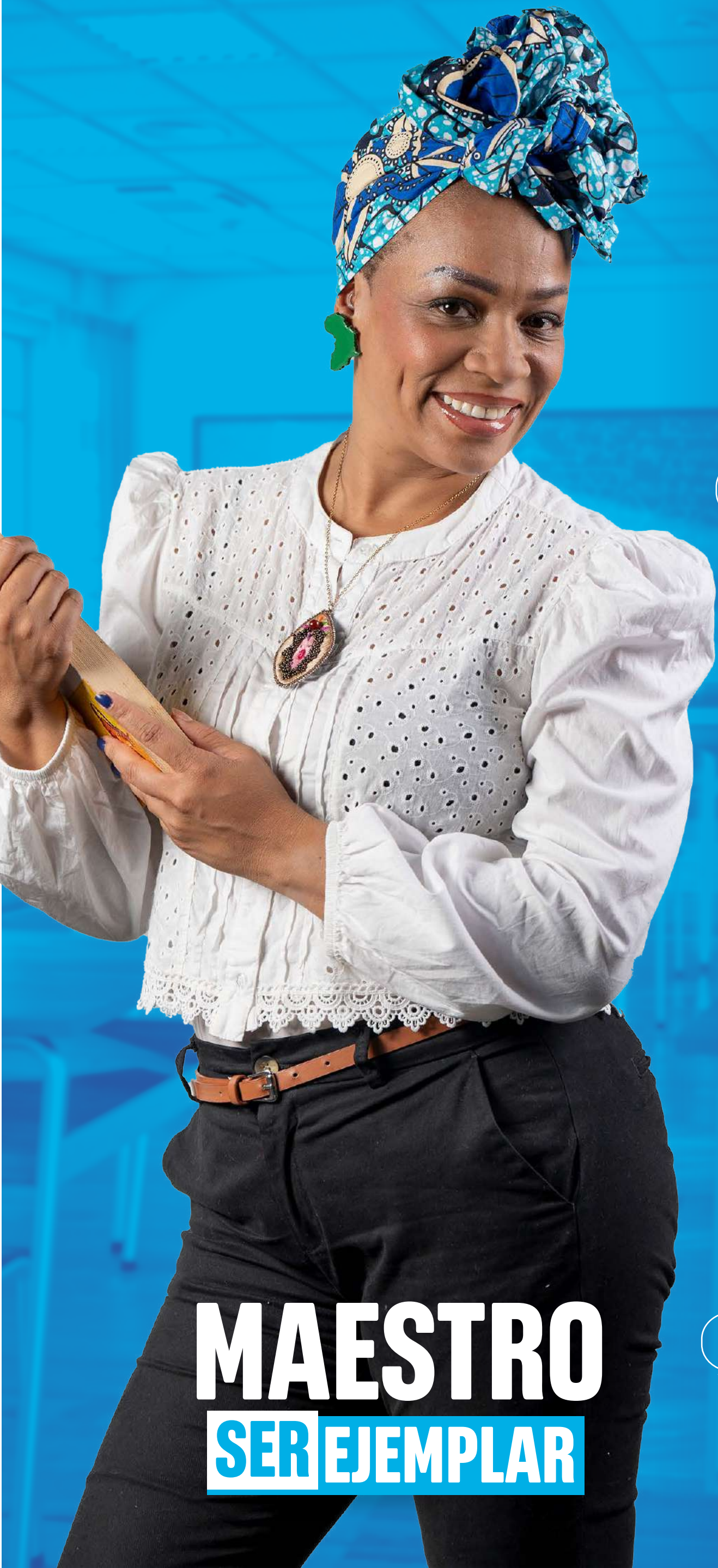

Evento 1: Ser maestro, lo extraordinario de las relaciones interpersonales

Modalidad: presencial y virtual.

Tipo de actividad: formativa y cultural.

Hora: de 7:30 a. m. a 11:00 a. m.

Lugar: Auditorio Himerio Pérez,
EPM, carrera 58 # 42-125.

Cupos presenciales: 160.

[¡Clic aquí para
inscribirte!](#)

Cupos virtuales: 1000.

[¡Clic aquí para
inscribirte!](#)

Evento 2: La grandeza de ser maestro

Modalidad: presencial y virtual.

Tipo de actividad: formativa y cultural.

Hora: de 8:30 a. m. a 12:00 m.

Lugar: Centro Cultural Fraternidad,
Calle 54A # 30-01, ITM Boston.

Cupos presenciales: 1200.

[¡Clic aquí para
inscribirte!](#)

Cupos virtuales: 1000.

[¡Clic aquí para
inscribirte!](#)

MAESTRO
SER EJEMPLAR

**Evento 3:
Lanzamiento del libro
“Comprensiones de los
maestros investigadores.
Alfabetización científica y
ambiental en Colombia.”**

Modalidad: presencial.

Tipo de actividad: académica.

Hora: de 7:30 a. m. a 10:00 a. m.

Lugar: ITM Robledo - Aula Magna.
Vía al Volador, calle 73 # 76A-354,
Pilarica.

Cupos: 130.

**¡Clic aquí para
inscribirte!**



**MAESTRO
SER EJEMPLAR**

Evento 4: El cambio empieza por mí

Modalidad: presencial.

Tipo de actividad: formativa y humorística.

Hora: de 7:30 a. m. a 11:00 a. m.

Lugar: Teatro ADIDA Luis Felipe Vélez, calle 57 # 42-70, La Candelaria.

Cupos: 700.

[¡Clic aquí para inscribirte!](#)

Evento 5: Muévete

Modalidad: presencial.

Tipo de actividad: lúdica.

Hora: de 7:30 a. m. a 12:00 m.

Lugar: Mova, carrera 53 # 73-115, Aranjuez.

Cupos: 180.

[¡Clic aquí para inscribirte!](#)

**MAESTRO
SER EJEMPLAR**



Evento 6: Muévete

Modalidad: presencial.

Tipo de actividad: lúdica.

Hora: de 1:00 p. m. a 5:00 p. m.

Lugar: Mova, carrera 53 # 73-115,
Aranjuez.

Cupos: 180.

[¡Clic aquí para
inscribirte!](#)

Evento 7: Conversatorio “Creando comunidades con propósito y bienestar”

Modalidad: presencial y virtual.

Tipo de actividad: formativa y cultural.

Hora: de 7:30 a. m. a 12:00 m.

Lugar: Casa Barrientos, Comfenalco,
Calle 51 # 45-57.

Cupos presenciales: 120.

[¡Clic aquí para
inscribirte!](#)

Cupos virtuales: 2000.

[¡Clic aquí para
inscribirte!](#)

**MAESTRO
SER EJEMPLAR**



Evento 8: Visita al Museo de Ciencias Naturales de La Salle

Modalidad: presencial.

Tipo de actividad: cultural.

Hora: de 7:30 a. m. a 10:00 a. m.

Lugar: Museo de Ciencias Naturales de La Salle, calle 54A # 30-01, ITM Boston.

Cupos: 30.

[¡Clic aquí para inscribirte!](#)

Evento 9: Visita al Museo de Ciencias Naturales de La Salle

Modalidad: presencial.

Tipo de actividad: cultural.

Hora: de 10:30 a. m. a 12:30 p. m.

Lugar: Museo de Ciencias Naturales de La Salle, calle 54A # 30-01, ITM Boston.

Cupos: 30.

[¡Clic aquí para inscribirte!](#)

**MAESTRO
SER EJEMPLAR**

Evento 10: Nada es lo que parece

Modalidad: presencial.

Tipo de actividad: cultural.

Hora: de 9:30 a. m. a 12:00 m.

Lugar: Teatro Parque Biblioteca Belén,
carrera 76 # 18A-19, Belén.

Cupos: 300.

[¡Clic aquí para
inscribirte!](#)

Evento 11: Tertulia literaria: “Lector y maestro”

Modalidad: presencial.

Tipo de actividad: literaria.

Hora: de 5:00 p. m. a 7:00 p. m.

Lugar: Biblioteca Pública y Parque
Cultural Débora Arango,
calle 37 Sur # 45B-27, Envigado.

Cupos: 100.

[¡Clic aquí para
inscribirte!](#)



**MAESTRO
SER EJEMPLAR**



Evento 12: Mega rumba aeróbica y de bienestar

Modalidad: presencial.

Tipo de actividad: lúdica y deportiva.

Hora: de 8:00 a. m. a 12:00 m.

Lugar: Parque Comfenalco Guayabal,
calle 25 # 52-51.

Cupos: 400.

[¡Clic aquí para
inscribirte!](#)

Evento 13: Carrusel deportivo

Modalidad: presencial.

Tipo de actividad: deportiva.

Hora: de 9:00 a. m. a 11:00 a. m.

Lugar: Coliseo de Voleibol Yesid
Santos, carrera 48 # 7-151, Estadio.

Cupos: 300.

[¡Clic aquí para
inscribirte!](#)

**MAESTRO
SER EJEMPLAR**

Evento 14: Tour Teledellín

Modalidad: presencial.

Tipo de actividad: recreativa.

Hora: de 10:00 a. m. a 11:00 a. m.

Lugar: Teledellín Canal Parque,
carrera 43F # 18-60.

Cupos: 25.

[¡Clic aquí para
inscribirte!](#)

Evento 15: Tour Teledellín

Modalidad: presencial.

Tipo de actividad: recreativa.

Hora: de 11:00 a. m. a 12:00 m.

Lugar: Teledellín Canal Parque,
carrera 43F # 18-60.

Cupos: 25.

[¡Clic aquí para
inscribirte!](#)



**MAESTRO
SER EJEMPLAR**

Evento 16: Visita al Museo de Antioquia

Modalidad: presencial.

Tipo de actividad: académica.

Hora: de 10:30 a. m. a 12:00 m.

Lugar: Museo de Antioquia,
calle 52 # 52-43, La Candelaria.

Cupos: 50.

[¡Clic aquí para
inscribirte!](#)

Evento 17: De tinto en tinto con mi abogado

Modalidad: virtual.

Tipo de actividad: formativa.

Hora: de 8:00 a. m. a 10:00 a. m.

[¡Clic aquí para
inscribirte!](#)

MAESTRO
SER EJEMPLAR

MAESTRO SER EJEMPLAR

¡TE ESPERAMOS!

mova
Centro de Innovación del Maestro



Alcaldía de Medellín
Distrito de
Ciencia, Tecnología e Innovación